

フリーペーパー 道の駅 FREE PAPER MICHINOEKI



VOL.
08
2023
AUTUMN

This booklet is a regional information magazine that delivers hot news and exciting culture at MICHINOEKI.

和歌山県版
WAKAYAMA VERSION

特集

和歌山で
この秋したいコト5選

秋の産業祭

かつらぎ町
新道の駅オープン 海南市

無料

TAKE FREE
ご自由にお取り下さい

道の駅で今までにない
社会貢献への
取り組み

SOCIAL CONTRIBUTION AT MICHINOEKI

国産の消費拡大に向けた国民運動



デジタルブックも公開中!!

<http://michinoeki-fp.jp>



わたしたちは、

SDGs  達成に

向けての活動を実施しております。



トヨタ杯
ソフトテニス大会



紀美野町 長谷毛原地区
買い物支援
「きみのり」実証実験



高野山
真言宗総本山金剛峯寺
C+pod 納車式



防災給電
デモンストレーション



地域清掃活動



白浜町
テントサウナ
設置実証



NEW ALPHARD

NEW VELLFIRE

トヨタカローラ和歌山 公式SNSはこちら!

LINE



Facebook



Twitter



YouTube



Instagram



地球にいいこと、できることから始めよう!

あなたの街の
トヨタカローラ和歌山

営業時間 AM10:00 ▶ PM6:00

カローラ和歌山

検索



定休日: 毎週水曜日・毎月第1・第3月曜日・祝日の月曜日
※月によっては、上記休日が営業日に変更になる場合がございます。

■本社 〒641-0021 和歌山市和歌浦東1丁目1番7号 ■TEL(073)444-3131 / FAX(073)445-3327

秋葉山店
073-444-3132

北島店
073-451-2325

宮街道店
073-471-5171

岩出店
0736-62-4321

橋本店
0736-34-1300

有田店
0737-52-3281

御坊店
0738-22-1507

田辺店
0739-24-1190

新宮店
0735-22-7106

うれしいこと 全力で。

あなたの街のカローラ和歌山



COROLLA

フリーペーパー 道の駅

FREE PAPER MICHINOEKI

This booklet is a regional information magazine that delivers hot news and exciting culture at MICHINOEKI.

CONTENTS

03

道の駅マップ

04

道の駅インフォメーション

06 秋の産業祭-1

海南市

10 秋の産業祭-2

かつらぎ町 ハロウィンマルシェ

13 連載

道の駅 パン部

14 特集

和歌山でこの秋したいコト5選

18

Michinoeki Aji Club 味倶楽部

22

道の駅で今までにない
社会貢献への
取り組み

SOCIAL CONTRIBUTION AT MICHINOEKI



表紙
紀州漆器
和歌山県海南市



和歌山城 紅葉溪庭園 和歌山市

お楽しみの
読者
プレゼントは
巻末ページ!

和歌山限定発売

新感覚!パウチタイプの
持ち運べる梅酒!!

※冷凍してシャリシャリも楽しめる♪

中野BC株式会社
(Biochemical Creation)



~あなたと和歌山を旅するお酒~

TUREMOTE
ツレモテ



@TUREMOTE



大阪駅・なんばから 南紀白浜へ 最短 2時間30分!

ホテル玄関まで直行運行の
南紀白浜への新しい交通!

2023年秋運行開始予定!



みんなに優しいバス旅を



観光施設 / 提携ホテル玄関前まで直行運行!

大阪 ▶ 南紀白浜		南紀白浜 ▶ 大阪	
01 大阪駅	8:00	11 田辺観光バス車庫	16:55
02 なんば	8:30	04 アドベンチャーワールド	17:00
03 とれとれ市場	11:00	05 南紀白浜空港	17:06
04 アドベンチャーワールド	11:06	06 三段壁	17:14
05 南紀白浜空港	11:12	07 SHIRAHAMA KEY TERRACE HOTEL SEAMORE	17:18
06 三段壁	11:20	08 南紀白浜マリオットホテル	17:23
07 SHIRAHAMA KEY TERRACE HOTEL SEAMORE	11:24	09 白良浜(南紀白浜ライナー)	17:25
08 南紀白浜マリオットホテル	11:29	10 かげろうCafe	17:30
09 白良浜(南紀白浜ライナー)	11:31	03 とれとれ市場	17:35
10 かげろうCafe	11:36	02 なんば	20:05
11 田辺観光バス車庫	11:43	01 大阪駅	20:25

※運行時刻は変更になっている場合がございますので、必ずHPにて最新情報をご確認ください。



バス料金

通常料金 片道 3,300円 往復割引 5,900円

表示価格は税込。子ども(小学生までのお子様)半額。3歳未満の乳幼児 無料(お席の確保はできません)。障害者割引半額

ご予約・運行状況・各停留所の詳細は

中紀バス株式会社



最新情報を随時更新予定

MICHINOEKI NAVIGATION in WAKAYAMA

osaka

道の駅施設情報

詳しくはコチラ▶



nara



mie



和歌山県

道の駅 MAP

和歌山県の道の駅は全 36 箇所
※番号は国土交通省により登録された順番です。

総人口
約 90 万人

面積
4,724.64 km²

和歌山の「木」といえば
ウバメガシ

和歌山の「鳥」といえば
メジロ

和歌山の「花」といえば
ウメ

古くから「木の国」と謳われたほど自然が豊かで、紀伊水道や熊野灘を挟んで変化に富んだ海岸線が続く。県全域で果樹栽培を中心とする農業が盛ん。

ふるさとセンター大塔

田辺市船川1997-1



物産館/9:00~17:00
レストラン/9:00~17:00※現在休業中

📅 火曜(祝祭日は営業)、12月30日、12月31日
☎0739-49-0143

San Pin 中津

日高郡日高川町大字船津2820



8:00~17:00

📅 年末年始(12月31日~1月2日午前)
※1月2日は13:00~16:00の短縮営業
☎0738-54-0541

しみず

有田郡有田川町大字清水607



9:00~18:00
レストラン/11:00~14:00(L.O13:30)

📅 火曜(夏季、大型連休を除く)
☎0737-25-1288(あさぎり 0737-25-1181)

WAKAYAMA

和歌山県

Area 4,724.64square kilo meters
Total Population 900,000people
Prefectural Tree Quercus phillyraeoides
Prefectural Flowers Prunus mume
Prefectural Bird Zosterops japonicus

36 roadside stations



熊野古道中辺路

田辺市中辺路町近露2474-1



売店/9:00~17:00
喫茶コーナー/9:30~14:30

📅 12月~2月の水曜、1月1日~3日
☎0739-65-0671

志原海岸

西牟婁郡白浜町日置2039-73



1F売店/9:00~18:00(日~金)
9:00~20:00(土)
2F食堂/11:00~14:00(月~金)
10:00~20:00(L.O19:30)(土)
10:00~15:00(日・祝)

※祝前日の日曜日の営業時間は土曜日と同じ
📅 1月1日
☎0739-52-4100

イノブータンランド・すさみ

西牟婁郡すさみ町見老津地内



8:30~17:00(土・日・祝)

📅 平日(月~金)
☎0739-33-7100

龍神

田辺市龍神村龍神170-3



売店/9:00~17:00(4月~11月)
9:00~16:00(12月~3月)
食堂/9:00~16:00(4月~11月)
9:00~15:00(12月~3月)

📅 12月~3月の水曜 ※周辺状況や気象状況により短縮・臨時休業の場合あり
☎0739-79-0567

湍峡街道熊野川

新宮市熊野川町田長54-8



8:30~17:00

📅 年末年始
☎0735-44-0987
かあちゃんのお店/9:00~16:00
(食事 14:00まで)
※第2水曜休日

紀州備長炭記念公園

田辺市秋津川1491-1



9:00~17:00(4月~11月)
9:00~16:00(12月~3月)

📅 水曜(祝日の場合は翌日)、
年末年始(12月31日~1月2日)
📅 発見館/☎0739-36-0226
売店/☎0739-36-0301
喫茶/☎0739-36-0184

みなべうめ振興館

日高郡みなべ町谷口538-1



9:00~17:00
※展示室の入場は16:30まで

📅 火曜(祝日の場合はその翌日)、
年末(12月29日~12月31日) ※2月は無休
※状況に応じて臨時休業あり
☎0739-74-3444

しらまの里

有田郡有田川町大字宇井井213-1



8:30~17:30

📅 年末年始
☎0737-32-4970

水の郷日高川 龍遊

田辺市龍神村福井511



物産館/9:00~17:00
つぐみ食堂/11:00~15:00(L.O 14:30)

📅 火曜(祝日の場合は営業)、年末年始
☎0739-77-0380

おくとろ

東牟婁郡北山村大字下尾井字浦地335



【北山村観光センター】9:00~17:00
【おくとろ温泉 やまのやど】じゃばら屋/7:00~20:00
じゃばら食堂/11:00~14:00(L.O 13:30)
14:30~16:30(L.O 16:00)
17:00~20:00(L.O 19:30)
温泉/11:00~20:30(受付20:00まで)

📅 年中無休
📅 北山村観光センター/☎0735-49-2324
おくとろ温泉 やまのやど/☎0735-49-2575

奥熊野古道ほんぐう

田辺市本宮町伏拝904-4



物産販売所/9:00~18:30
休憩処/10:00~14:00(平日)
10:00~17:00(土・日・祝)

📅 年始(1月1日~1月3日)
☎0735-43-0911

紀の川万葉の里

伊都郡かつらぎ町窪487-2



物産販売所/8:30~17:00
レストラン/10:00~16:00(L.O 15:00)

📅 年末年始(レストラン 月曜定休)
☎0736-22-0055

一枚岩

東牟婁郡古座川町相瀬290-2



9:30~17:00(月~金曜)
8:30~17:00(土・日・祝)

📅 不定休
☎0735-78-0244

あらぎの里

有田郡有田川町大字三田664-1



10:00~17:00
レストラン/11:00~L.O 14:30

📅 火曜(祝日の場合はその翌々日の水曜)、年末年始
☎0737-25-0088

根来さくらの里

若田市押川37-1



9:00~18:00(4月~9月)
9:00~17:00(10月~3月)

📅 第1火曜、年末年始(12月31日~1月3日)、盆
☎0736-69-0210

明恵ふるさと館

有田郡有田川町大字金屋322-1



9:00~18:00(3月~11月)
9:00~17:30(12月~2月)

📅 年末年始
☎0737-32-9778

瀧之拝太郎

東牟婁郡古座川町小川774-1



EV 充電設備あり

物産コーナー/11:00~15:00
情報コーナー/8:30~17:15

休 物産コーナー/平日
情報コーナー/土・日・祝日
☎0735-79-0129

なち

東牟婁郡智徳浦町浜ノ宮361-2



EV 充電設備あり

丹敷の湯/15:00~21:00※受付20:00まで
地元農産物直売所/9:30~16:00
情報センター/9:00~17:00

休 丹敷の湯/月曜(祝祭日の場合は順延)
地元農産物直売所/1月1日~3日
情報センター/月曜(祝祭日の場合は順延)
☎0735-52-9201

椿はなの湯

西牟婁郡白浜町椿1058-1



EV 充電設備あり

9:00~20:00
足湯/10:00~17:00
お食事処まんなま/11:30~15:00(L.O 14:30)

休 火曜(祝祭日の場合は翌日)
1月1日
お食事処まんなま/不定休
☎0739-46-0617

白崎海洋公園

日高郡由良町大字大31960-1



EV 充電設備あり

パークセンター受付/8:30~17:15
観光案内/8:30~17:15
物産販売/9:00~17:15
飲食コーナー/9:30~17:00(L.O 16:00)

休 年中無休
☎0738-65-0125

虫喰岩

東牟婁郡古座川町池野山705-1



EV 充電設備あり

観光案内/9:00~17:00
物品販売/10:00~16:00

休 年末年始
☎0735-72-0015

柿の郷くどやま

伊都郡九度山町入郷5-5



EV 充電設備あり

観光案内・世界遺産情報センター/9:00~17:30
産直市場よって/9:00~18:00
ベーカリーカフェパシモン/9:30~16:30

休 1月1日~1月3日
☎観光案内・世界遺産情報センター/☎0736-54-9966
産直市場よって/☎0736-54-4741
ベーカリーカフェパシモン/☎0736-54-9967

くしもと橋杭岩

東牟婁郡津本町籠野川11549-8



EV 充電設備あり

9:00~18:00(4~9月)
9:00~17:00(10~3月)

休 年中無休
☎0735-62-5755

田辺市龍神ごまさんスカイタワー

田辺市龍神村龍神1020-6



EV 充電設備あり

9:30~16:00(平日)
9:00~16:00(土・日・祝日)
展望台/9:30~15:50(平日)
9:00~15:50(土・日・祝日)

休 12月1日~3月末
※休館中は龍神観光協会にてスタンプ押印
☎0739-79-0622

かつらぎ西(下り)

伊都郡かつらぎ町笠田東1270-22



EV 充電設備あり

物産販売/9:00~20:00
レストラン/10:00~20:00

休 年中無休
☎0736-22-8880

かつらぎ西(上り)

伊都郡かつらぎ町笠田東1271-28



EV 充電設備あり

物産販売/8:00~19:00
レストラン/3月~10月 10:00~19:00(L.O 18:30)
11月~2月 10:00~18:00(L.O 17:30)

休 年中無休
☎0736-22-7810

すさみ

西牟婁郡すさみ町江住808-1



EV 充電設備あり

9:00~18:00 ※11月~2月は17:00まで
レストラン蒼海/12月~2月11:00~16:30(L.O 16:00)
3月~11月11:00~17:30(L.O 17:00)

休 不定休
☎0739-58-8888
レストラン蒼海/☎0739-58-8800

くちくまの

西牟婁郡上富田町岩崎555-5



EV 充電設備あり

8:00~19:00
レストラン/8:30~18:30(L.O 18:00)

休 年中無休
☎0739-34-3030

ねごろ歴史の丘

岩出市根来2020-1



EV 充電設備あり

ねごろ歴史資料館/9:00~17:00
物販施設 花笑み館/10:00~18:00
シトラスハウス/8:00~17:00

休 ねごろ歴史資料館/火曜(祝祭日の場合を除く)
物販施設・シトラスハウス/年中無休
☎ねごろ歴史資料館/☎0736-61-1170
物販施設 花笑み館/☎0736-67-8737
シトラスハウス/☎0736-66-8588

くしがきの里

伊都郡かつらぎ町大字滝53-1



EV 充電設備あり

物産販売施設/9:00~17:00
レストラン/10:00~17:00(L.O 16:30)

休 年中無休
☎0736-25-0155

青洲の里

紀の川市西野山473



EV 充電設備あり

フラワーヒルミュージアム/9:00~17:00
レストラン/11:00~13:30まで受付(平日)
11:00~14:00まで受付(土・日・祝日)
春林軒/10:00~17:00※受付16:30まで(3月~10月)
10:00~16:30※受付16:00まで(11月~2月)

休 火曜(祝祭日の場合は翌日)、
年末年始(12月28日~1月2日)
☎0736-75-6008

たいじ

東牟婁郡太地町大字森浦143-1



EV 充電設備あり

物産/9:00~17:00
モーニング/7:00~10:00
喫茶・ソフトクリーム/7:00~16:30
お食事/11:00~13:30(平日)
11:00~14:30(土・日・祝日)

休 不定休
☎0735-29-7690



海南サクアス

海南市下津町小南51-1



EV 充電設備あり

2023年9月2日(土)オープン予定

9:00~17:00

休 年末年始(12月31日、1月1日)
☎073-492-1093

四季の郷公園

和歌山市明王寺479-1



EV 充電設備あり

10:00~17:00(平日)
9:00~17:00(土・日・祝日)

休 年末年始
☎産直棟/☎073-499-4370
レストラン棟/☎073-499-4270



この秋の海南市は イベントが盛りだくさん



紀州漆器まつり
日本三大漆器の1つ「紀州漆器」は室町時代から続く海南市の伝統産業。「漆器」というと慶事や贈答用のイメージですが、今は食洗器・電子レンジ対応、バスタルカラーなどの新色も登場し進化しています。日頃の食生活に彩りを添える、素敵な食器、盆、箸などに出会えるかも。

お菓子まつり
お菓子の元となった「橘」は、ミカンの原種。日本で初めてその橘が植えられた地が海南市の「六本樹の丘」（橘本神社旧社地）です。そんな「お菓子のほじまり」の街で丸一日、お菓子を堪能してみてください。



産地問屋の漆器市で掘り出し物を探そう！

レトロで風情のある海南市の黒江地区。この街並みを生かし、中心道路の川端通りを歩行者天国にして「紀州漆器まつり」を行います。産地問屋による「大漆器市」のほか、各団体が趣向を凝らした出展ブースも登場します。地域のシンボル「うるわし館」では、伝統的な漆器、漆芸品を展示、蒔絵体験もできます。まつり当日は、紀州漆器カップミニ四駆大会が開催されます。



会場: 海南市黒江川端通り
 ◎ 和歌山県海南市船尾222
 ◎ 073-482-0322 (紀州漆器協同組合)
 ◎ 11月4日(土)・5日(日)10:00~16:00
 ◎ 阪和自動車道 海南ICから車で約5分



第35回

紀州漆器まつり

11月4日(土)・5日(日)開催!

ついに
オープン!

道の駅
海南サクアス

9月2日(土)正午
Grand Opening



海南市初の道の駅「海南サクアス」。「山の幸」「海の幸」をキュッと詰め込んだ「物産交流館」を中心に、誰もが憩い賑わう「かもしばテラス」、道路案内を見ながらひと思つける「情報提供室」があり、「美味しい」「楽しい」「心地いい」ひとときを過ごし、また来たいと思える道の駅です。「産直マルシェ」では、みかんをはじめフルーツや野菜、牛乳、地酒、紀州漆器など、海南市の魅力をキュッと詰め込んで

います。
「魚盛水産」は、シラス、ハモ、アジなど豊富な魚介が並び、地元漁師さん直送の新鮮な魚介を「買える」「鮮魚コーナー」と「食べられる」「飲食コーナー」があります。「SIMOTSUFRUIT」では、季節のフルーツを使ったタルト、パフェ、ドリンクなどがスタンバイ。また黒沢牧場の生乳を使った濃厚ソフトクリームもおすすめてです。

営業時間…9時~17時
休館日…年末年始
※駐車場、トイレは24時間
利用可能、年中無休



公式ホームページは
こちら

10月15日(日)開催予定!

お菓子まつり

第5回

お菓子発祥の街で
行われるお祭り



海南市PRキャラクター「海ニヤン」

お菓子の販売や飲食ブース、お菓子の歌やダンス、お菓子がもらえる企画イベントなどいろいろ。中でも毎回大人気なのが「お菓子釣り」。お菓子の海「お菓Sea」から、狙ったお菓子をどんどん釣り上げよう!今年も、仮装コンテストも予定しているよ!



会場: JR海南駅前・海南駅西広場

- ① 和歌山県海南市名高187-8
- ② 073-484-3233 (海南市観光協会)
- ③ 10月15日(日)11:00~16:00頃
- ④ 阪和自動車道 海南ICから車で約5分

家庭用品まつり

キッチンやバス・トイレグッズなどの家庭用品が全国でもトップクラスの生産量を誇る海南市。一目ぼれして買った便利グッズが海南市産だった、なんてこともしばしば。海南ブランドの家庭用品の素晴らしさを見て手に取って、その良さを再発見。日頃の感謝の意味も込められたお祭りです。

11月4日・5日は紀州漆器まつりと家庭用品まつりを結ぶシャトルバスが運行します。



イベント詳細はこちら

国内最大の家庭用品の産地で、
展示即売会!

第20回

11月4日(土)・5日(日)開催!
家庭用品まつり



第16回 家庭用品まつり

海南市の家庭用品・家具のメーカーが展示即売会を行います。模擬店のほか、出し物も盛りだくさん。今年は4年ぶりの開催とあり、より盛大に。詳細は海南特産家庭用品協同組合のサイト(9月下旬に掲載予定)をチェック!

会場: 海南総合体育館

- ① 海南市大野中1106
- ② 073-483-6070 (海南特産家庭用品協同組合)
- ③ 11月4日(土) 9:00~16:00
11月5日(日) 9:00~15:00
- ④ 入場無料
- ⑤ 阪和自動車道 海南ICから車で約10分

和歌山県36番目の道の駅、「海南サクアス」オープン！

2023年9月2日にオープンの「海南サクアス」。今年2月に登録された道の駅は海南サクアスを含む6ヶ所で、これで全国の道の駅数が1200を超えました。

海南サクアスは中心となる「物産交流館」、道路情報や周辺の観光情報などを発信する「情報提供施設」の2つの建物からなり、屋外には芝生広場「かもしばテラス」が設置されています。

物産交流館には柑橘類やシラス等の農水産物や、漆器やたわし等の特産品を揃えた「産直マルシェ」があり、海南市ならではのお土産が手に入ります。いけすが設置された鮮魚店「魚盛水産」やフルーツパーラー「SHIMOTSU FRUITS」もあり、約90席のイートインスペースで食事を楽しむことも。また72時間連続稼働ができる非常用電源や防災トイレ、大型の備蓄倉庫などを備え、災害時に

は緊急避難場所として避難が可能なほか、地域の救助活動拠点として活用される予定です。



海南サクアス

お問い合わせ

道の駅「海南サクアス」 TEL:073-492-1093

県内のちょっとした情報をお届け

和歌山・旬の和歌山

海南市の市長にインタビュー

Q.いよいよオープンする「海南サクアス」ですが、期待することは？

A.「海南サクアス」が立地する下津町地域は、ミカン、ピワ、キウイなどの果物の産地や、様々な魚介が水揚げされる漁港が複数あるなど、農業・水産業ともに盛んです。紀州漆器や家庭用品などの地場産品も含め、多くの方に「made in 海南」を知り、好きになっていただきたいと考えています。

Q.ここがほかの道の駅と違う！というポイントは

A.阪和自動車道 海南ICから程近いアクセスの良さ、県内最大級の駐車場と休憩施設、そして、物産販売所には農産物・海産物のほか、紀州漆器や家庭用品など、「ここにしかない」ものが勢揃いします。

そして何より「みかん・お菓子発祥の地」と言われる本市を代表する産品ミカンは、現在「世界農業遺産」への認定

を目指しており、市外・県外、また国外からの訪問客にも、その価値を感じていただける道の駅であると思います。

Q.個人的に海南サクアスの「ここが好き」なところは？

A.「海南サクアス」は、バラエティ豊かな産品の出荷者の皆様をはじめ多くの方から親しまれている、と強く感じています。施設を運営するスタッフには、「生産者を笑顔にできる運営」を目指すようお願いしています。

また、スタッフの大半が地元の方であるなど、本施設の開駅をきっかけに、「オール海南」で地域全体が盛り上がっていくものと、大いに期待しています。



海南市長
神出政巳(じんてまさみ)氏

「海南市」に関するお問い合わせ

産業振興課 TEL:073-483-8464

クローズアップ 道の駅

道の駅 かつらぎ西（上り）

温かみのある憩いの場



FEATURE 01

リニューアルでさらに快適!



「お客様が笑顔で過ごせる空間」を目指し、2023年4月にリニューアルオープン。販売面積増加によりさらに多くの農産物や特産品が店内に並びます。通路も広くなったことでより快適なお買い物を楽しんでいただけます。

FEATURE 02

かつらぎ町の新鮮な農産物



店内で販売している野菜や果物などの農産物は、地元産100%にこだわった、その時期旬のものばかり!秋は柿、冬はみかんなど、四季折々で楽しむことができるため、多くのやりピーターがいるほどです。

道の駅「かつらぎ西（上り）」は、京奈和自動車道かつらぎ西上り線パーキングエリアとして設置されているため交通アクセス抜群です。どこか安心できる温かみのある道の駅は、利用する方々の憩いの場となっており、周辺観光スポットには世界遺産に登録されている「高野山」「高野参詣道町石道」「丹生都比売神社」などがあるため、国内外の多くの観光客の方々にも利用されています。

2023年4月にリニューアルオープンした店内の販売所には、かつらぎ町の地元農家の方々から丹精込めて作った新鮮で安心安全な野菜や、フルーツ王国かつらぎ町産の果物、お土産に最適なかつらぎ町ならではの特産品など、約8割がかつらぎ町産の商品となっています。

レストラン「傳六」では定番グルメだけでなく、和歌山ラーメンや柿の葉寿司など和歌山県ならではのグルメを堪能することができます。

かつらぎ町の魅力がぎゅっと詰まった道の駅かつらぎ西（上り）に、ぜひ足を運んでみてはいかがでしょうか。

和歌山県の北東部に位置するかつらぎ町は、北に和泉山脈、南に紀伊山地、町の中心部を紀の川が流れる自然豊かな町です。四季を通じて温暖のため、町内の多くの地域では、果物の生産が盛んに行われていることで知られています。

和歌山県内30番目の道の駅として登録された道の駅かつらぎ西（上り）は、京奈和自動車道かつらぎ西上り線パーキングエリアとして設置されているため交通アクセス抜群です。どこか安心できる温かみのある道の駅は、利用する方々の憩いの場となっており、周辺観光スポットには世界遺産に登録されている「高野山」「高野参詣道町石道」「丹生都比売神社」などがあるため、国内外の多くの観光客の方々にも利用されています。

リニューアルでさらに快適!
アクセス抜群の道の駅



④ 柿の葉寿司

すし飯に具をのせて柿の葉で包んだ、和歌山県の郷土料理です。直売所での販売はもちろん、レストランでも頂くことができます。

FEATURE 03

地元グルメ盛りだくさん



「傳六」では、定食などの定番メニューをはじめとし、和歌山ラーメンや道の駅そばなど「かつらぎ西グルメ」を味わうことができます。どれもボリューム満点で、コスバ抜群のグルメばかりです。

和歌山ラーメン ④

とんこつ醤油味のスープが自家製麺に絡む、道の駅の看板メニュー。和歌山県名物の柿の葉寿司のセットもおすすめです。



DATA

☎0736-22-7810

☑ 和歌山県伊都郡かつらぎ町笠田東 1271-28

☑ 【直売所】 8:00～19:00
【レストラン】 3月～10月/10:00～19:00 (L.O.18:30)
11月～2月/10:00～18:00 (L.O.17:30)

☑ 年中無休

☑ 京奈和自動車道かつらぎ西上り線 IC、PA 内
京奈和自動車道紀の川東 IC から車で約 10 分
京奈和自動車道紀北かつらぎ IC から車で約 25 分

※写真は取材時のものです。時期により品揃えなどは異なる場合があります。
※新型コロナウイルス感染拡大防止のため、営業内容の変更、休止などが行われる場合がございます。



かつらぎ町を
ぐるっと回って
お買い物!

昨年大盛況だった
ハロウィンマルシェが
帰ってくる!

JMT大作戦×かつらぎ町×かつらぎ町商工会
みんなでぐるっと

ハロウィン マルシェ

メイン会場
かつらぎ公園グラウンド

10/29

10:00 ~
16:00



雨天一部中止

マルシェ

- ・キッチンカー、飲食
- ・ハンドメイド、販売
- ・ワークショップ、体験
- ・リラクゼーション
- ・ダンス・自衛隊車両展示等

抽選会



道の駅を周遊バスで
まわってスタンプを
集めよう!
抽選でステキな賞品
をプレゼント



注意事項

- ・周辺への路上駐車は、周辺住民や通行車両の迷惑になりますので、おやめください。
- ・会場前は車両進入禁止エリアです。第2駐車場(かつらぎ町役場)からかつらぎ公園グラウンド(主会場)を繋ぐシャトルバスや、道の駅を巡る周遊バスの乗降場になります。
- ・当日、会場にはゴミ箱を設置していません。購入した店舗で回収するか、持ち帰りをお願いします。
- ※ 雨天が予想される場合、10月26日に一部中止の判断を行います。決定事項についてはJMT大作戦のインスタやかつらぎ町HP、商工会HPにて発表いたします。

仮装して
遊びに来てね!



公共交通機関を
ご利用ください



道の駅周遊バス

かつらぎ町にある4つの道の駅を巡るバスです。是非この機会に道の駅でお買い物を楽しんでください。

メイン会場
かつらぎ公園グラウンド



かつらぎ公園グラウンドから10~15分間隔でバスが運行します。

この春
リニューアル!

令和5年4月18日 リニューアルオープン!! 売場が広くなりました。フルーツ王国かつらぎ町産、旬の果物や野菜、地域特産品などを販売しています。ぜひお立ち寄りくださいませ。



道の駅 かつらぎ西(上り線)

わかやま
産品がいっぱい!

県下産品と地域のフルーツを取り揃えてお待ちしております。フルーツサンドやバーガーも人気! ぜひ、お立ち寄りください。



道の駅 かつらぎ西(下り線)

パフェが
映えます!

大人気釜揚げしらすピザ、スムージー、季節限定商品もご用意しております。インスタ等で大人気の週末限定のくだもの農家のパフェも販売しておりますので是非お立ち寄り下さいませ。



道の駅 くしがぎの里

紀の川の
絶景が魅力的!

かつらぎ町で一番長い歴史のある道の駅です。多くの根強いファンのお客様に支えていただき地元の生産者は日々頑張っています! 新鮮な果物や野菜や当駅イチオシの柿の葉寿司をお土産にどうぞ!



道の駅 紀の川万葉の里

バス運行時間 10:00 ~ 15:00

4,000円分の
クーポンを
2,000円で!

今年はずっとお得に便利に! かつらぎ町の道の駅で使えます。
道の駅特別クーポン

「かつらぎ町周遊事業実行委員会ブース」にて300部限定販売



2023年
12月28日
まで
使えます!

マルシェ参加店舗の最新情報・その他イベントに関する最新情報はこちら! →



JMT大作戦のサイトに繋がります

主催: かつらぎ町周遊事業実行委員会
お問い合わせ: かつらぎ町産業観光課商工観光係
TEL: 0736-22-0300 (代表) 平日 8:30 ~ 17:15

駐車場案内図



各種

ご宴会



ご法要料理は

お任せください。



お問合せは

滝原温泉 ほたるの湯

0737-67-2641

和歌山県有田郡広川町大字下津木1539番地

道の駅「志原海岸」海来館のパン屋さん

パン好き集まれ!

道の駅 パン部

Vol.3

Bakery
File.3

パンを作っているのは、道の駅の元売店スタッフの藤井さん。もともと入っていたイタリアンのお店のシェフが移籍し、空いた場所でパン作りを始めました。当初はパン作りは趣味程度、すべて独学で試行錯誤し約3年。今では遠くからパンを買って来てお客様がやって来るほどの人気のパン屋さんになりました。

グラニュー糖のシャリシャリ感が楽しい!

1番人気



生クリーム・牛乳・はちみつをたっぷり使った、そのまま美味しい食パン。カリッとトーストしても中はふんわり、噛めば噛むほど甘くておいしい!北海道産小豆のつぶあんを使った「あん生食パン」もトーストしてみて!

★**生食パン** 1.5斤 ¥1080
1斤 ¥760
1.5斤 ハーフ ¥540

★**あん生食パン** 1斤 ¥1180
1斤 ハーフ ¥590
カット ¥200

看板パン



★**みらいパン** ¥140
ミニ ¥70

志原海岸にある映えスポットクマの横顔そっくりな「ベアーズ・ロック」にちなんだシンプルなおパン。

意外!?でも甘じょっぱさがパンに合う!

金山寺みそとチーズ
¥240
田辺市の相賀屋 丸六本店の金山寺みそを使用



オンリーワン!

和歌山の味覚パン

土日限定

海来館オリジナル人気の「あゆチョコビ」使ってます

★**あゆチョコビとガーリック&クリームチーズ**
¥220



ザクザクの羽根がワセになる!

★**世界一ブサイクなザクザクメロンパン**
¥180

パンからはみ出したクッキー生地が魅惑の食感。パンもふんわりしていて美味◎



リピート必須の中毒性魅惑のパン

甘と塩の応酬があと引く味!
★**あんバターサンド** ¥290



※表示はすべて2023年8月現在・税込価格です。



道の駅「志原海岸」海来館
(詳細は4P「道の駅インフォメーション」でご確認ください)
定休日:1月1日

人気のパンは午前中でも品薄に。欲しいパンは電話予約でお取り置きを。
平日のパンの並ぶ時間は
生食パン 12:30頃～ それ以外 9:30～10:00頃
土日のパンの並ぶ時間は
生食パン 11:30頃～ それ以外 9:00頃～
生食パン・あん生食パンから作られるラスクが「今まで食べたラスクの中でトップクラスに美味しい!」という感想も。いつもあるわけではないので、出会えたらぜひお話しあれ。

Memo

和歌山で この秋したいコト 5選

食を満たすか、はたまた芸術に酔いしれるか、
しっぼりと紅葉狩りも捨てがたい…
この秋、和歌山をめいっぱい楽しめる情報をご紹介します。
編集部厳選の5つのコト。
お出かけ先に迷ったらぜひ活用ください。



柿パフェ：10月上旬頃～1月中旬頃まで



いちじくパフェ：10月頃～11月下旬頃まで

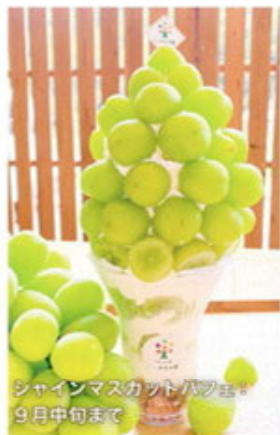

シャインマスカットパフェ
9月中旬まで



キウイパフェ
11月上旬頃～5月頃まで

柿の産地として有名なかつらぎ町にある「道の駅くしがきの里」ここでは、旬の果物を贅沢に盛り付けた「だももの農家のフルーツパフェ」シリーズが大人気です。10月には秋のフルーツの代表格「柿」と柿ジュレたっぷりの柿パフェが登場。他にもミネラル豊富なイチジクのパフェや、キウイのパフェも楽しめます。1人で頬張るもよし、シェアしていただくもよし。新鮮な旬を味わおう！

かつらぎ町
道の駅くしがきの里
みちのえき くしがきのさと

01 秋の味覚 food

フルーツ王国と言われる和歌山。「柿」「みかん」「いちじく」etc. 生産量日本一のフルーツもたくさん。そのまま食べるのもいいけれど贅沢パフェで旬のフルーツを味わってみてはいかが？

- 📍 伊都郡かつらぎ町滝53-1
- ☎ 0736-25-0155
- 🕒 パフェ提供時間：土日祝 10:00-17:00
- 🚗 なし
- 📱 パフェの提供時期はインスタでご確認下さい→
- 🚗 京奈和自動車道 かつらぎ西ICより車で約10分



福定の大銀杏 (宝泉寺境内)

例年の見頃

10月下旬～11月中旬

国道311号の北側にある、樹齢400年の大銀杏。樹高22mの黄金色の姿は圧巻。

- ① 田辺市中辺路町福定275
- ② 紀勢自動車道 上富田ICより車で約40分



とがのき茶屋

例年の紅葉の見頃

11月下旬～12月上旬

熊野古道・継桜王子のそばにある休憩所。かやぶき屋根と紅葉の趣ある風情が人気。

- ① 田辺市中辺路町野中393
- ② 9:00～17:00
- ③ 火曜日(無人開放)
- ④ 紀勢自動車道 上富田ICより車で約50分

田辺市 中辺路

なかへち

「中辺路」は、熊野古道の中でも見どころが多い人気のコース。秋には各所でもみじ狩りを楽しみながら歩くことができます。おすすめは古道ルートから逸れるものの、遠くからでも目を引く大銀杏。シーズンの週末には、落ち葉を拾う人々で賑わいます。

02

紅葉

autumn leaves

比較的気温の低い山間部に始まり、徐々に平野部へ。

和歌山の紅葉は長く楽しめるのも魅力です。



和歌山市 和歌山城・紅葉溪庭園

わかやまじょう もみじだにていえん

例年の紅葉の見頃

11月下旬～12月上旬

紀州徳川家初代・徳川頼宣が和歌山城・西の丸に築いたとされる庭園。前領主の浅野時代に築かれた内堀の一部と、虎伏山の起伏をたくみに取り入れた名園です。紅葉に囲まれ、堀の中に浮かぶ「鳶魚閣(えんぎよかく)」は一見の価値あり。庭園そばの茶室「紅松庵」でお抹茶を頂きながら紅葉を眺めるのも、風情がありおすすめです。



- ① 和歌山市一番丁3番地
- ② 073-435-1044 (和歌山市 和歌山城整備企画課)
- ③ 9:00～17:00
- ④ 12月29日～12月31日
- ⑤ 阪和自動車道 和歌山ICより車で約15分



岩出市 根来寺

ねころじ

例年の紅葉の見頃

11月下旬～12月上旬

四季折々の風景が美しい根来寺。秋には広大な敷地全体が紅葉で染まります。境内を流れる大谷川を中心とした「もみじ谷公園」は遊歩道が整備されているので、カメラを片手にゆっくり散策してみてもいい。



- ① 岩出市根来2286 ② 0736-62-1144
- ③ 4月～10月 9:10～16:30 11月～3月 9:10～16:00
- ④ なし ⑤ 入山料(中学生以上): 500円
- ⑥ 京奈和自動車道 岩出根来ICより車で約5分

03

芸術
art

海南市
紀州漆器伝統産業会館
うるわし館

きしゅうしっきでんとうさんぎょうかいかん
うるわしかん

日本三大漆器のひとつ、

「紀州漆器」のまち海南市黒江地区で、
蒔絵体験はいかが？

室町時代から長い年月を駆け進
化し続けてきた紀州漆器。その
漆器に絵付けをする蒔絵の歴史
も200年近くになります。蒔
絵とは、糊となる塗料を塗り、そ
の上に色粉を「蒔く」ので「蒔絵
(まきゑ)」と言われていました。ど
の範囲に糊を塗るか、どこにどの
色粉を蒔くかでそれぞれ全く違
う仕上がりに。仕上がった作品
は当日すぐに持ち帰れます。

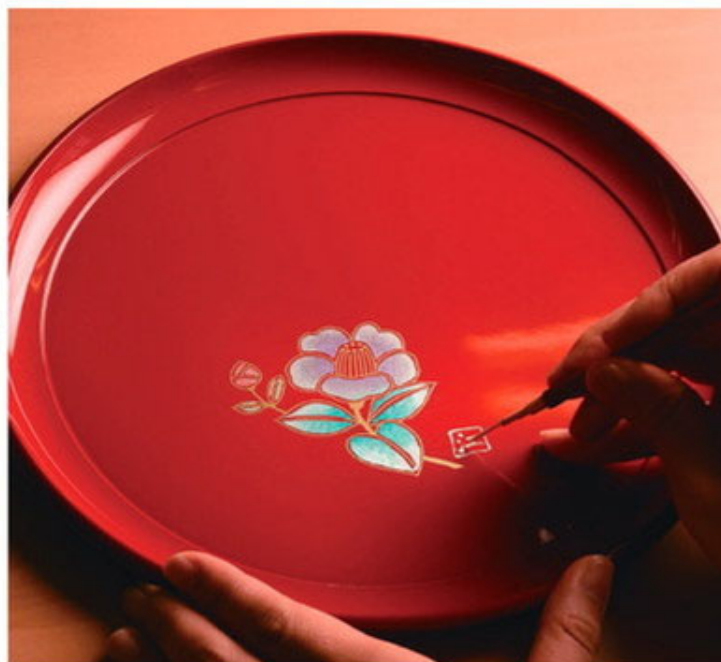

- ◇ 海南市船尾222番地
- ☎ 073-482-0322
- 🕒 10:00～16:30
- 🍷 お盆・年末・年始
- 🎫 蒔絵体験(要予約)2,000円～
- 📍 大阪方面より
阪和自動車道 海南東ICより車で約10分
紀南方面より
阪和自動車道 海南ICより車で約10分

04

学ぶ

science

NHK 連続テレビ小説「らんまん」の
主人公のモデル・牧野富太郎と交流があった!?
「南方熊楠」の功績を訪ねて。

白浜町

南方熊楠記念館

みなかたたくまぐすきねんかん



和歌山が生んだ偉大な学者・南方熊楠。優れた記憶力、数ヶ国語を操る語学力。博物学や生物学、民俗学まで幅広い知識で「知の巨人」といわれています。NHKの朝ドラ「らんまん」主人公のモデル・牧野富太郎氏とも交流があり、10月9日まで特別展で二人にまつわる展示がされています。館内では幼少期や海外での活躍、晩年の熊楠といった生涯を知る事ができ、使用していたノートや手紙、標本など約800点が展示されています。また、ここに来たなら屋上の展望デッキへ。熊楠が保護活動に取り組んだ神島や円月島などが一望できます。お天気が良ければ四国まで見渡せる360度パノラマビューの絶景をぜひ体感してみてください！

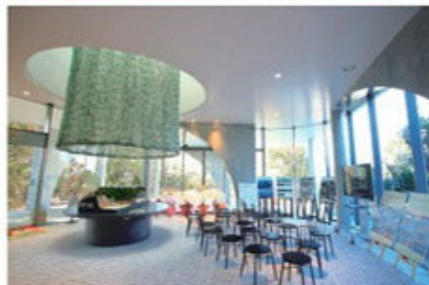

- ◇ 西牟婁郡白浜町3601-1
- ☎ 0739-42-2872
- 🕒 9:00～17:00(入館は16:30まで)
- 🍷 毎週木曜日・6/28～30・12/29～1/1
- 🎫 大人600円/小中学生300円
- 📍 紀勢自動車道 上富田ICより車で約25分

05 温泉 hot spring

名だたる温泉地が点在する
和歌山県。
この秋は
「温泉のある道の駅」
に注目です。

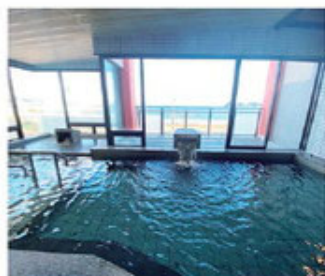

那智勝浦町 道の駅 なち みちのえき なち

- ① 東牟婁郡那智勝浦町浜ノ宮361-2 ☎ 0735-52-9201
- ② 15:00 ~ 20:00
- ③ 毎週月曜日(祝日の場合は翌平日)
- ④ 大人600円 / 小中学生300円
- ⑤ 大阪・和歌山方面から 紀勢自動車道 すさみ南ICより車で約70分
愛知・三重方面から 紀勢自動車道 尾鷲北ICより車で約90分

JR直結の道の駅の2階にあるアルカリ性単純温泉「丹敷(にしき)の湯」。太平洋を眺めながらの入浴が楽しめます。道の駅で千円以上のお買い物をすると入浴料が割引になるサービスや、JAFの会員割引、その他各種割引があるのも嬉しい。

白浜町 道の駅 椿はなの湯 みちのえき つばきはなのゆ

温泉施設が道の駅になっている単純硫黄温泉「椿はなの湯」。源泉かけ流しのお湯はpH9.9のアルカリ性でぬめりがあり、化粧水に似ている美肌の湯。通常の男湯・女湯と家族風呂の他、建物の奥には無料の足湯もある。駐車場にある50ℓ1000円の温泉の販売機もマストバイ。



- ① 西牟婁郡白浜町椿1058番地の1
- ② 0739-46-0617
- ③ 公衆浴場：11:00 ~ 20:00
- ④ 足湯：10:00 ~ 17:00(7~8月は19:00まで)
毎週火曜日(祝日の場合は翌平日)・1/1
- ⑤ 大人600円 / 小学生300円・
家族風呂2,500円(50分)・足湯無料
- ⑥ 紀勢自動車道 上富田ICより車で約25分

すさみ町 道の駅 すさみ 望海のゆ みちのえき すさみ のぞみのゆ

道の駅に隣接する「フェアフィールド・バイ・マリオット・和歌山すさみ」に併設されたアルカリ性単純温泉「望海のゆ」。一般入浴も受け付けているので、道の駅で車中泊する場合も利用可能なのが嬉しい。ホテルに併設というだけあり、口ビーや設備もラグジュアリーな雰囲気。露天風呂から一望できる枯木灘の景色は最高です。



- ① 西牟婁郡すさみ町江住字ハダ671-1
- ② 0739-58-1008 (望海のゆ直通)
- ③ 朝風呂：6:00 ~ 10:00(受付は9:30まで)
通常営業：12:00 ~ 21:00(受付は20:30まで)
- ④ 不定休(ご確認ください)
- ⑤ 大人800円 / 3歳~小学生400円・3歳未満無料
- ⑥ 紀勢自動車道 すさみ南ICより車で約5分

Instagramはこちらからアクセス



味倶楽部

MICHINOEKI AJI CLUB

Wakayama

これを見ればあなたも道の駅通!?
道の駅情報やご当地グルメを掲載中



GOMA
GOMA
SOFT MIX

01

田辺市

白と黒の
絶品ソフトクリーム

ごまごまソフト(ミックス) 450円(税込)

護摩壇山(ごまだんざん)のてっぺんに位置する道の駅田辺市龍神ごまさんスカイタワーで人気の名物ソフトクリーム。護摩壇山の名前にちなんで作られた「ごまごまソフト」は、濃厚な黒ごまと爽やかなミルクとの相性が抜群です。見た目もかわいいので、山頂の青空や四季折々の景色と撮影するとSNS映え間違いなし!ごまごまソフトは、ミックスの他にも黒ごまとミルク、金ごまがそれぞれ販売されています。旅の休憩やご褒美にぴったりの一品です。



道の駅田辺市龍神ごまさんスカイタワー内
売店

① 和歌山県田辺市龍神村龍神 1020-6

② 0739-79-0622

③ 平日/9:30~16:00、土曜・日曜・祝日/9:00~16:00

④ 12月1日~3月末日

02
白浜町

マグロとしらすの新鮮コンビ丼 コンビ丼 1,550円(税込)

COMBI
BOWL



お食事処まんまで大人気のコンビ丼。炙ったごまと大葉の上に本マグロと田辺市磯間産のしらすを載った丼ぶりは、口に入れた瞬間ごまの香ばしい香りと大葉の爽やかな香りが漂います。食欲をそそる香りが本マグロとしらすを包み込み、幸せもボリュームも満点。道の駅椿はなの湯では、椿温泉の泉源から湧き出た、掛け流しの天然温泉も楽しむことができるため、温泉と美味しい食事で旅の疲れを癒してみたいかがでしょうか。



道の駅椿はなの湯内
お食事処まんま

- ⑤ 和歌山県西牟婁郡白浜町椿1058-1
- ☎ 0739-46-0617
- 🕒 11:30～15:00(L.O.14:30)
- 🏠 不定休

地元で収穫される新鮮な野菜を中心にした田舎料理を楽しむことができるレストラン華。優しい味付けの郷土食や、素材の味を存分に活かしたグルメなど、お手頃価格で様々なメニューを味わうことができます。また、食後には道の駅のハーブ畑で栽培された、自家製のハーブティー(2人用小ポット税込300円～)もお楽しみいただけます。食育のまち、紀の川市の郷土料理をぜひご堪能下さい。

※バイキングのお食事時間は60分となります。



道の駅青洲の里内
レストラン華

- ⑤ 和歌山県紀の川市西野山 473
- ☎ 0736-75-6008
- 🕒 平日/11:00～13:30まで受付、
土曜・日曜・祝日/11:00～14:00まで受付
- 🏠 火曜(祝日の場合は翌日)、年末年始(12月28日～1月2日)

03
紀の川市

食育のまちで道の駅バイキング! 健康おもてなしバイキング

大人(中学生以上) 1,500円(税込)、小学生 850円(税込)、
3歳以上 500円(税込)、3歳未満 無料



HEALTHY
BUFFET



FHP
AFTERNOON
TEA SET

04
和歌山市

おしゃれで贅沢な、
人気のアフタヌーンティー

FHPアフタヌーンティーセット 2,970円(税込)

完全予約制(ご予約は3日前までとなります。)の人気セットメニュー。こだわりの無添加スイーツなど様々なスイーツに加え、ドリンク2時間飲み放題がセットになった嬉しいサービスです。どのスイーツもおしゃれでSNS映えすること間違いなし。いつもより少し贅沢なティータイムや自分へのご褒美、友達との楽しい時間におすすめです。

※内容は季節によって異なります。ご予約はお電話にてお願いいたします。

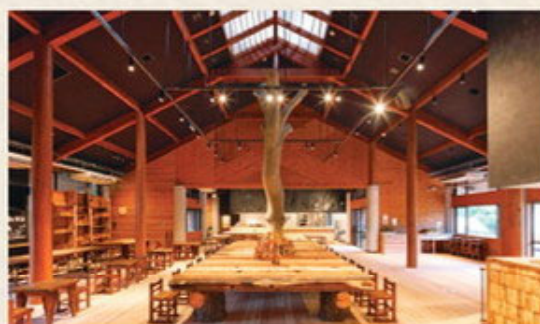

道の駅四季の郷公園内

火の食堂

① 和歌山県和歌山市明王寺479-1

② 073-499-4270

③ 平日/10:00~17:00、土曜・日曜・祝日/9:00~17:00

④ 年末年始

05
由良町

日本のエーゲ海で頂く新鮮グルメ!

あかもく & しらすのハーフ丼 950円(税込)

SARGASSUM &
WHITEBAIT
HALF BOWL



由良町の最南端にある真っ白の石灰岩に囲まれた「日本のエーゲ海」とも称される白崎海洋公園。2023年4月にリニューアルされた道の駅白崎海洋公園のあかもく&しらすのハーフ丼は、地元由良町産のあかもくと、うまいしらす屋「魚政商店」のしらすを同時に味わうことができる人気グルメ。さらに、知る人ぞ知る「津村養鶏場」で作られた、濃い黄身が特徴の地卵が味のアクセントになっています。美しい景色と人気のグルメをご堪能ください。



道の駅白崎海洋公園内
飲食コーナー

📍 和歌山県日高郡由良町大字大引 960-1
☎ 0738-65-0125
🕒 9:30～17:00 (L.O.16:00)
📅 年中無休

熊野古道を散策する人やドライバーの休憩の地として利用される道の駅熊野古道中辺路。梅うどんは、紀州南高梅の完熟した梅肉だけを練り込んで丁寧につくりあげた、ほんのりピンク色が特徴的な和歌山名物です。「すっぱい」と思われがちですが、ふんわりと梅の香りが漂う優しい口当たりになっており、コシがしっかりしているため、のどごしなめらか。大きな紀州南高梅をトッピングし、国道を行き来する人々の癒しの食となっています。



道の駅熊野古道中辺路
牛馬童子ふれあいパーキング

📍 和歌山県田辺市中辺路町近露 2474-1
☎ 0739-65-0671
🕒 9:30～14:30
📅 12月～2月/木曜、1月1日～1月3日

06
田辺市

和歌山名物のさっぱりうどん

梅うどん 750円(税込)

PLUM
UDON



その経験は
未来につながる思い出に。

道の駅で今までにない 社会貢献への取り組み

SOCIAL CONTRIBUTION AT MICHI NO EKI

道の駅で始まりつつある新たな取り組み。休憩所としてではなく、観光スポットとして発展を遂げた道の駅は一味違います。家族みんなでお出かけして、楽しむだけで、いつの間にか社会貢献になってしまっているのです。今までにない取り組みを行う道の駅に是非一度は足を運んでみてはいかがでしょうか。



地産地消のパン焼き体験

薪窯パン焼き体験

【時間】日曜 11:00～、13:00～の1日2回

【料金】1組 1,000円 ※1組3名様までOK



栃木県は小麦やビール麦の生産が盛んです。ろまんちっく村では、県産小麦粉を使ったパン生地を薪で焼き上げる「パン焼き体験」ができます。園内にはパン工房やブルワリーもあり、廃棄する予定だったパンの耳を再利用して造る「エシカルビール ブレッドラガー」の他、ブドウの皮やコーヒーの果肉など、様々な食品を再活用し環境に配慮した商品も生み出しています。

道の駅 うつのみや ろまんちっく村

【住】栃木県宇都宮市新里町丙 254

【☎】028-665-8800

【営】直売所/8:30～17:00(土日祝は18:00)
※施設により異なる

【休】第2火曜(祝日の場合は翌日)
※冬季メンテナンス休業あり

廃線を使った特別な運転体験

りくべつ鉄道運転体験

【時間】4月下旬～10月下旬の
第2・第4土曜・日曜

【料金】Sコース運転体験/2,000円



ふるさと銀河線りくべつ鉄道では、実際に気動車運転をすることができます。運転体験コースは、5種類ありますが、初めての方はSコースの駅構内を15分程かけて一周するものがおすすめです。申込方法は、陸別町商工会ホームページより予約が可能となっております。その他、トロッコ体験・排雪モーターカーの操作体験もお楽しみいただけます。

道の駅 オーロラタウン93りくべつ

【住】北海道足寄郡陸別町字陸別原野基線69-1

【☎】オーロラタウン93りくべつ/0156-27-2012

ふるさと銀河線りくべつ鉄道/0156-27-2244

【営】オーロラタウン93りくべつ/8:00～18:00(4月～10月)
9:00～17:00(11月～3月)

ふるさと銀河線りくべつ鉄道/9:30～15:30

【休】オーロラタウン93りくべつ/年末年始(12月30日～1月3日)

ふるさと銀河線りくべつ鉄道/火曜、水曜



意外と知らない
廃止された鉄道の活用法！

近年、廃止される鉄軌道路線の数が増加しつつあります。地震や水害、土砂崩落といった自然災害の被害をきつかけに廃止となった線路や、「沿線人口や旅客・貨物の減少」といった廃線の基礎条件に該当し、経営の悪化により廃線となる鉄道など廃線になる理由は多岐にわたります。

基本は解体される廃線ですが、中には解体されず再利用されている駅があります。道の駅オーロラタウン93りくべつにある「ふるさと銀河線りくべつ鉄道」では廃線となった鉄道を利用して、小学生からでも楽しめる運転体験などを行っており、観光鉄道として生まれ変わっているのです。中々見ることができない電車の先頭からの景色は、楽しい思い出として残ること間違いなしです。



保護されたウミガメとのふれあい

ウミガメタッチ

時間 土曜、日曜、祝日 13:00~15:00
 ※ウミガメの体調などによって中止の可能性もございます。



料金 1組4名様 2,000円(追加1名様につき1,000円)
 ※金額等変更になる場合がございます。

近隣の漁師さんの網に誤って入ってしまったウミガメを一時保護しているウミガメ公園。海へ帰る前のウミガメに触れて感じ、学べるウミガメタッチ。触り方や生態もスタッフが丁寧に教えてくれます。リクガメや淡水ガメにはハッキリとした違いがある為、その違いが分かるまで観察してみてもいかがでしょうか。



道の駅 紀宝町ウミガメ公園

住 三重県南牟婁郡紀宝町井田 568-7
☎ ウミガメ水族館/0735-32-3686※ウミガメタッチお問合せはこちら
 物産館/0735-33-0300
営 ウミガメ水族館/9:00~18:00
 物産館/8:30~19:00(3~10月)、8:30~18:00(11~2月)
休 年中無休



野生のイルカに出会える道の駅

イルカウォッチング

時間 午前の部/10:00~、11:30~
 午後の部/13:00~、14:30~、16:00~



料金 大人(中学生以上) 3,000円、
 小人(小学生) 2,000円、
 幼児(2歳以上) 1,000円、幼児(2歳未満) 無料

天草市イルカセンターは1年を通してイルカに会いに行ける道の駅です。併設されているドルフィンスクエアでは様々なコンテンツを楽しみながらイルカについて学べます。また、イルカウォッチングの料金の一部は海の環境保全活動に使われており、イルカと漁業者の共存が為されています。

道の駅 天草市イルカセンター

住 熊本県天草市五和町二江 4689-20
☎ 0969-33-1600
営 9:00~18:00(3月~10月)、9:00~17:00(11月~2月)
休 年末年始(12月31日~1月1日)



**ウミガメを守るために
 出来ること**

日本にとってウミガメとはとても身近な生物です。「浦島太郎」のようにウミガメが登場するたくさんの方の民話や民謡が身近にあり、昔では、肉は食用、甲羅は装飾品として各地で利用されてきました。しかし、近年そのウミガメの数が激減し、絶滅の危機に瀕しています。

主な理由としては砂浜の悪化や漁業による犠牲、水質汚染などがあげられます。年々減っていくウミガメの繁殖地に、混獲によって溺れてしまうウミガメ達。そして何よりゴミのポイ捨てで海が汚れてしまい、ウミガメ達は年々数を減らしていついてるのです。昔から共に生きてきたウミガメ達を知ることが、守ることに繋がる為、些細な事でもお調べしてみてもいかがでしょうか。



清流の道の駅で行う酒造体験

日本酒造り体験

時間 ①10:30~12:00、②13:30~15:00
(受付は開始30分前から可能)
※木曜/①のみ、土曜、日曜/①、②
それぞれ体験内容が異なります。



料金 日本酒仕込み体験 / 4,400円~6,600円

小さなタンクへお酒を仕込み、お米を洗う、蒸す、仕込む、搾るといった作業が体験できるスペースです。酒造体験を通じて、日本酒造りの面白さや難しさを体感していただくことが可能です。また、関谷醸造やこの地域全体の風土、歴史などに興味を持って頂ける機会となること間違いなしです。

道の駅 したら内 ほうらいせん酒らぼ

住 愛知県北設楽郡設楽町清崎字中田 17-7
☎ 0536-62-1017
営 9:00~17:00
休 火曜

規格外の農作物を使った オリジナルクラフトビール!

オリジナルクラフトビール

料金 甲良米WEIZEN / 1本 660円
甲良黒豆PALE ALE / 1本 660円



甲良町では、お米や黒豆が多く収穫されますが、規格外のものもあり、加工品としても使用できないものは廃棄されていきました。そこで、自慢の農作物を別の形で消費者に届けたいと考え、クラフトビール「甲良米 WEIZEN」、「甲良黒豆 PALE ALE」が誕生しました。現在、道の駅せせらぎの里こうらにて販売しています。

道の駅 せせらぎの里こうら

住 滋賀県犬上郡甲良町金屋1549-4
☎ 0749-38-2744
営 9:00~17:00
休 第2月曜(祝日の場合は翌日) ※8月と11月は無休、年末年始(12月30日~1月3日)



食えることがSDGs!?
規格外のお米を使った
新たな取り組み

規格外品というのは、味は同じなのに、サイズや見た目が良くないことから市場に出ることができない商品を言います。流通の事情や、価格の維持のために、廃棄されることの多い規格外品ですが、近年そういったフードロスを無くすため、加工して新たな商品として生まれ変わる取り組みが増えつつあります。道の駅「せせらぎの里こうら」もその一つで、規格外で廃棄されていたかもしれないお米を活用してビールを作るという取り組みが行われているのです！

本来捨てられることも多い食材を再利用した商品、これらは食べるだけでなくSDGsに繋がります。皆さんが購入する商品の中にはこういった面白い取り組みから生まれた商品が混ざっているかもしれませんね。



道の駅併設の 自社工場製造の名物豚まん

具だくさん豚まん

料金は 1個 / 230円

※予告なく価格改定する場合がございます



高知自動車四万十町中央IC降りてすぐの「四万十川観光の東側玄関口」に位置する道の駅で、併設する自社工場で地元産「四万十ポーク」を活用して製造する「具だくさん豚まん」が県内外で大人気。この豚まんは、かつては不人気部位で廃棄することもあったという「うで肉」の高付加価値化に向けた取り組みとして開発したものとなっています。

道の駅 あぐり窪川

住 高知県高岡郡四万十町平串 284-1

☎ 0880-22-8848

営 8:30~18:00

休 奇数月の第3水曜、3月のみ末日



鯨とともに生きる地の道の駅

鯨肉販売

料金は 300円～



古式捕鯨発祥の地とされる、太地町ならではの食材「鯨」その鯨肉の販売に特化した直売所では、鯨のあらゆる部位が販売されています。ホームページでは鯨の部位ごとに、食べ方や調理の仕方まで掲載しているので是非チェックしてみてくださいはいかがでしょうか。

道の駅 たいじ

住 和歌山県東牟婁郡太地町森浦 143-1

☎ 0735-29-7690

営 直売所 / 9:00~17:00

休 不定休

フードロスを美味しく防ぐ 道の駅グルメ

フードロスは、本来食べられるはずの食品が様々な理由で廃棄されてしまうことを指します。最近ではこのフードロスが様々な問題に関連していることが危険視されています。例えば食料の不均衡による飢餓や栄養不足、廃棄する食材の埋め立て処分場の不足や廃棄費用の増加、焼却や埋め立てで発生するCO2排出など、どれも深刻な問題となっているのです。

道の駅あぐり窪川ではそんなフードロス問題を美味しく解決しています。全国規模の商品である「具だくさん豚まん」に使用している四万十ポークはなんと未使用部位として廃棄されることもあったうで肉なのです。決して他の部位に劣らない美味しさを持つお肉を使用した、あぐり窪川の「具だくさん豚まん」。是非味わってみてはいかがでしょうか？



レジャーで大活躍!



カーテン&タープキット

着替えたり



お気軽にお越しください



食べたり



ザ・かぞくの乗りもの
スペースシア



プライベート空間作れます



オリジナルキャラクター
モーターウ

株式会社スズキモーター和歌山

・アリーナ狐島
和歌山市狐島379

・U's STATION 狐島
和歌山市狐島377
☎(073) 451-2151

・アリーナ岩出
バイパス
岩出市溝川272-1

☎(0736) 79-3262

・広川店

有田郡広川町名島100
☎(0737) 63-0218

・アリーナ東山

U's STATION 東山
田辺市東山2丁目31-20
☎(0739) 24-0195



スズキモーター和歌山の
ホームページにアクセスできます

キリトリ

アンケート&プレゼント 応募はがき

Q1.本誌を家族・友人におすすめしたいと思えますか?

① ② ③ ④ ⑤ ⑥ ⑦ ⑧ ⑨ ⑩
全くすすめたくない ぜひすすめたい

そのように思った理由をご記入ください。

[]

Q2.本誌をどちらで手に入れましたか?

道の駅名 []

その他 []

Q3.本誌の中で面白かった(興味のわく)ページはありましたか?

①はい ②いいえ

「①はい」と答えた方は、記事のタイトルをご記入ください。

[]

Q4.最近3ヶ月で「道の駅」の利用回数は?

①初めて ②2~3回目 ③4~10回 ④11回以上

Q5.今回、同伴の方はいらっしゃいますか?

①いない ②夫婦 ③家族 ④友人 ⑤恋人 ⑥団体

Q6.道の駅を利用する一番の目的は何ですか?(1つ選択)

①食事 ②買い物 ③休憩 ④トイレ ⑤イベント

⑥情報収集 ⑦その他 []

Q7.今までに訪れた中で一番好きな道の駅はどこですか?

道の駅名 [(県名)]

本誌編集室に対するご意見・ご感想をお聞かせください。

キリトリ



IN The OUTDOOR
SHIRAHAMA SHOHARA

今までにないアウトドア体験

大自然の中で感じるキャンプの醍醐味と
ホテルのような宿泊空間で過ごすグランピング

〒649-2511 和歌山県白浜町日置1875 TEL0739-34-3311(9:00~19:00対応)



※お一人様1通限り。2通以上の応募は無効とさせていただきます。ご了承ください。
ご協力ありがとうございました。このはがきでお寄せいただいた個人情報は、
当社の個人情報保護方針を守り、本来の使用目的のみに利用します。



SPECIAL READERS PRESENT

アンケートに答えて、抽選で豪華商品をもらおう！

【応募方法】

ご希望の商品と郵便番号・住所・氏名・年齢・電話番号をご記入、アンケートにご回答の上、ホームページもしくは下記はがきにて応募ください(お一人様1回限り)。

スマホからの応募はコチラ



はがきからの応募は

下記のはがきを切り取ってご使用ください。

【応募締切】

2023年11月30日必着 ※ホームページからの応募は締切当日17時まで

【発表】

当選者の発表は発送をもってかえさせていただきます。

A



3名様

高知県:道の駅 あぐり窪川

具だくさん豚まんセット

140g×2個×5袋 2,500円相当

安心安全でおいしい四万十ポークを100%使用し、自社工場で製造した人気商品。道の駅で一日最高2,200個の販売実績があります。

B



2名様

愛知県:道の駅 したら(設楽町観光協会)

とましーなぬいぐるみ(大)

約20cm 2,500円相当

とましーなちゃんはおすわり型のぬいぐるみです。しいたけの傘と天狗なすのスカートをはいた姿はとってもキュート。そばにおいて是非可愛がってみてください。

C



3名様

滋賀県:道の駅 せせらぎの里こうら

オリジナルクラフトビールセット (甲良米WEIZEN、甲良黒豆PALE ALE、甲良柚子IPA)

各330ml 2,000円相当

滋賀県甲良町の農作物を使ったクラフトビールの飲み比べセット!それぞれの食材の特徴を捉えた味わいをお楽しみください。

D



2名様

栃木県:道の駅 うつのみやろまんちっく村

ろまんちっく村ブルワリー エシカルビール 6本セット

330ml×6本 5,000円相当

ワインの仕込みに使ったブドウの皮やコーヒー豆の果肉、パンの耳など「栃木県産のもったいない」廃棄食材を有効活用して誕生した「エシカルシリーズ」。個性豊かな味わいを愉しめるクラフトビールです。

E



3名様

山梨県:道の駅 富士川

「BAUM ARURA」米粉のパウムクーヘン & 中部横断道トートバッグ

1セット 3,680円相当

富士川町産の精白米と卵を使用した米粉のパウムクーヘンのソフト・ハード2種類と、中部横断道の標識をデザインしたトートバッグの3点セットです。

F



10名様

一般財団法人 日本食生活協会

日本の味 郷土料理めぐり

1セット 1,770円相当

全国各地の郷土料理を味わう旅のガイドブックとして、全国の食生活改善推進員の知恵を集めた1冊と、食生活の中で「野菜摂取」と「減塩」を意識するきっかけとなるオリジナル付箋セットです。

※商品は諸事情により一部が変更になる場合がございます。予めご了承ください。

個人情報の取り扱いについて

当社は皆様からお預かりした個人情報をプレゼントの抽選および発送のため、ならびに当社出版物および当社サービスのご案内に利用いたします。また、性別・年齢等のデータ及びアンケート回答は個人を特定しないマーケティングデータとして集計し、誌面改善のために利用いたします。当選商品発送のため、お預かりした個人情報を商品発送(提供)会社へ開示する場合がございます。当社はお預かりした個人情報をご本人の同意なく第三者に提供いたしません。当社が保管する個人情報に関するお問い合わせは下記までご連絡ください。

個人情報保護管理責任者 株式会社 チューキョーP&G
電話番号 / 058-275-5211

株式会社チューキョーP&Gは
プライバシーマークの
認証を取得しています。



フリーペーパー道の駅 2023年秋号(2023年9月1日発行)

■発行 株式会社 中紀バス観光社

住所 / 和歌山県御坊市瀬川町小松原410番地の1 電話番号 / 0738-24-1110

■統括 株式会社 RSP道の駅

■広告に関するお問い合わせ 株式会社 中紀バス観光社

※新型コロナウイルス感染症拡大防止のため、営業内容および営業時間の変更や休業、イベントの中止や延期などが行われる場合があります。あらかじめご了承ください。※許可なく転載・複製を禁じます。

キリトリ
郵便はがき

63円切手
をお貼り
ください

5 0 0 8 2 8 6

岐阜県岐阜市西鶴2丁目35番地の2
株式会社 チューキョーP&G



フリーペーパー
道の駅
FREE PAPER MICHINOEKI

2023 秋号
和歌山県版

読者プレゼント係

抽選で素敵なプレゼントが当たる! **【応募締切】** 2023年11月30日必着

ご希望の商品の項目ひとつにつき○を入れてください。※2個以上のものは無効となります。

A	B	C
D	E	F

住所	〒 _____ 都道府県 _____	
氏名	フリガナ	性別 男・女
		年齢 歳
電話		
職業	会社員・自営業・公務員・専業主婦・無職・学生・その他	

うら面のアンケートにお答えください

膝の再生医療

—人工関節にする前の新たな選択肢—

脂肪由来幹細胞治療（ASC 治療）

スポーツ選手のケガや変形性関節症の新しい治療法として、いま大変注目されているのが膝の再生治療（ASC 治療）です。膝にメスを入れたり、大きな出血をとまなうようなことはありません。そのため入院の必要はなく、日帰り治療が可能です。

ASC 治療の手順

STEP 1



患者様の脂肪組織を
1～3g 採取します

STEP 2



患者様の血液を
100～200ml 採取
します

STEP 3



幹細胞を 4～6 週間
かけて培養します

STEP 4



幹細胞を関節内に
投与します

ASC 治療の効果

- ASC 治療にて用いられる脂肪由来幹細胞は炎症を起こしている膝に注入することで炎症反応を鎮静化し、関節症の痛みを軽減すると考えられます。
- ASC 治療により、損傷された軟骨の再生も期待できるという研究報告もあります。

診察日 / 火・木曜日 14:00～16:00(予約制)

担当医

社会医療法人黎明会 北出病院
整形外科（スポーツ整形）医長

阪田 武志（さかた たけし）

大阪府出身 / 平成3年 産業医科大学卒業

- 専門
整形外科・スポーツ整形
- 所属学会
米国骨代謝学会 / 日本整形外科学会 / 日本臨床スポーツ学会
- 専門医、認定医など
医学博士 / 日本整形外科学会専門医・認定スポーツ医 / 日本体育協会公認スポーツドクター / SAQ インストラクター



お問い合わせ・お申し込みは

社会医療法人黎明会 北出病院

和歌山県御坊市湯川町財部728-4

☎ 0738-22-2188

HP



私は、孫たちの追っかけ。
今しか撮れない姿を、残したくて。



2022 マイハビネス フォトコンテスト 応募作品「楽しいね」(齋藤 彰さま・山形県)

私はふたりのおじいちゃん。学校から帰った孫をパチリ。

自宅が近いので、毎日のように孫たちと遊べる。

お姉ちゃんには工作づくりを、弟には虫捕りを教える。

この日は、ぬり絵をしながらおしゃべりしていた。

弟は、元気が良くてやんちゃ。お姉ちゃんともケンカする。

親にもよく怒られる。怒られても親にはなかなか謝らない。

でも、お姉ちゃんにはすぐに謝る。遊んでもらえなくなるからだ。

お姉ちゃんがしょんぼりしてる時、弟は背中をトントンして

「大丈夫?」と慰める。それは、お姉ちゃんが弟にできたこと。

そんなふたりをずっと見ていたい。いつまで撮れるだろう。

大きくなって結婚式。そのとき、カメラを構えていたら

しあわせは、いっしょにつくる。

ひとに健康を、まちに元気を。

明治安田生命

【発行】株式会社 中紀バス観光社 〒644-0012 和歌山県御坊市湯川町小松原410番地の1
【発行日】2023年9月1日発行(年4回発行)
【広告に関するお問い合わせ先】株式会社 中紀バス観光社(TEL.0738-24-1110)まで

ひとに健康を、まちに元気を。



健康を、いっしょに育てよう。



つながり、ふれあい、
ささえあう地域社会を。

